



Nutzung von Adressdaten in Verwaltungsprozessen

Hintergrundinformationen

Dietmar Hermsdörfer

dietmar.hermsdoerfer@stadt-koeln.de

Daten - Informationen - Dienste

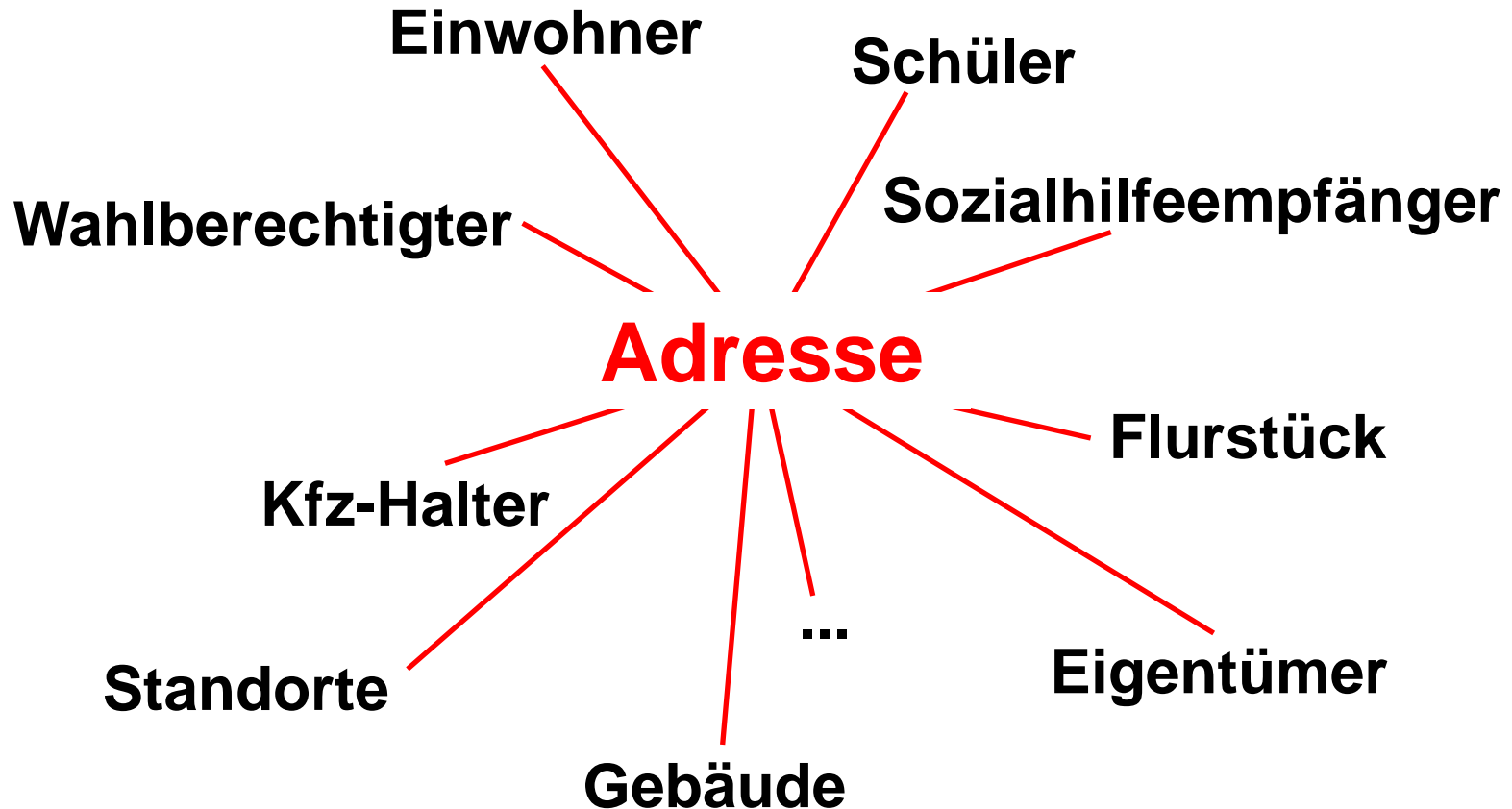

Adresse

- Beschreibung einer Adresse
- Zuordnung einer Adresse
- Sachdaten einer Adresse

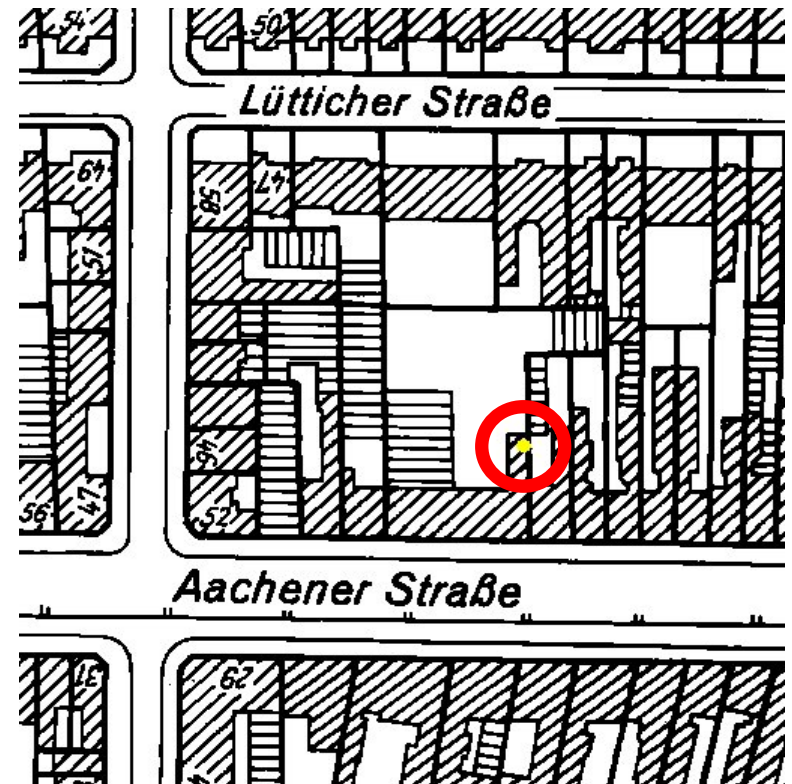

Ziel: Adressbezogene Sachdaten zusammenführen und vergleichen

Standardisierte Beschreibung

Adresse: Aachener Str. 44a

Straßenname: Aachener Str.

Hausnummer: 44a

Straßennummer: 00002

Adressnummer: 00002004401

Straßennummer

Hausnummer

Hausnummernzusatz

Koordinate: 25 65 817 / 56 45 033

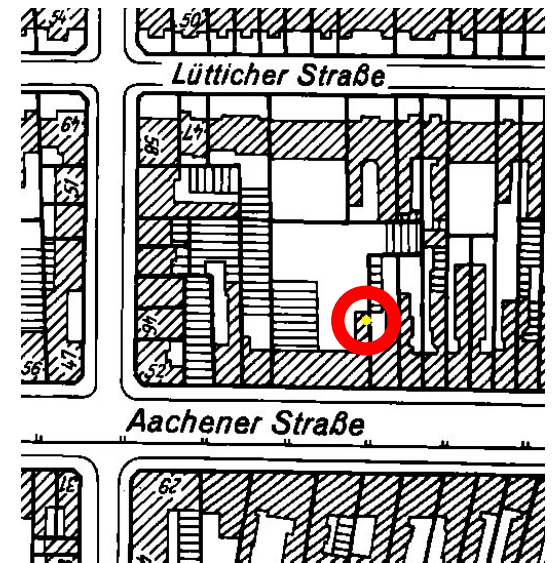

Standardisierte Zuordnung

Stadtbezirk:	1 / Innenstadt
Stadtteil:	102 / Neustadt-Nord
Stadtviertel:	10205 / Komponisten- Viertel
Blockabschnitt:	10203611
Stimmbezirk:	10218
Postzustellbezirk:	50674

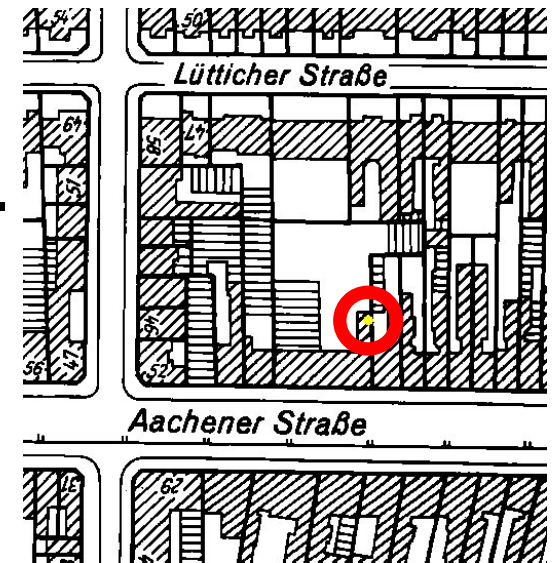

Alpha-numerisch: Straßenverzeichnis

Straßen- schlüssel	Straßen- name	Stadtteil- schlüssel	Stadtteil- name	Postleit- zahl	ungerade Hausnr.		gerade Hausnr.	
					von	bis	von	bis
00001	Aachener Glacis	104	Neustadt-Nord	50674	0001	0039	0038	0040
00002	Aachener Str.	102	Neustadt-Süd	50674	0001	0071	0002	0134
00002	Aachener Str.	303	Lindenthal	50931	0075	0327	0182	0250
00002	Aachener Str.	303	Lindenthal	50933	0329	0413		
00002	Aachener Str.	304	Braunfeld	50933	0415	0689	0300	0698a
00002	Aachener Str.	305	Müngersdorf	50933	0701	0703	0704	0972
00002	Aachener Str.	306	Junkersdorf	50858	1001	1065	1002	1068a
00002	Aachener Str.	307	Weiden	50858	1087	1253	1100	1210
00002	Aachener Str.	307	Weiden	50859	1257	1413	1212	1420
04000	Aachener Str. Po	706	Porz	51145	0003	0039	0002	0026
00003	Aarestr.	908	Stammheim	51061				



Sonderfall: Straßenkürzel

Au	Auweiler	La	Langel
Ei	Eil	Lb	Libur
El	Elsdorf	Li	Lind
En	Ensen	Lö	Lövenich
Es	Esch	Md	Marsdorf
Fl	Flughafen	Me	Meschenich
Gb	Gremberghoven	Mi	Michaelshoven
Go	Godorf	Pe	Pesch
Gr	Grengel	Po	Porz
Ha	Hahnwald	Rd	Rondorf
He	Heumar	Ro	Rodenkirchen
Hk	Hochkirchen	Sü	Sürth
Hö	Höningen	Ur	Urbach
Im	Immendorf	Wa	Wahn
Ju	Junkersdorf	We	Weiden
Kl	Klettenberg	Wh	Wahnheide
Ko	Konraderhöhe	Wi	Widdersdorf
		Wß	Weiß
		Wv	Westhoven
		Zü	Zündorf



Geometrisch-topologisch: Raumbezugssystem

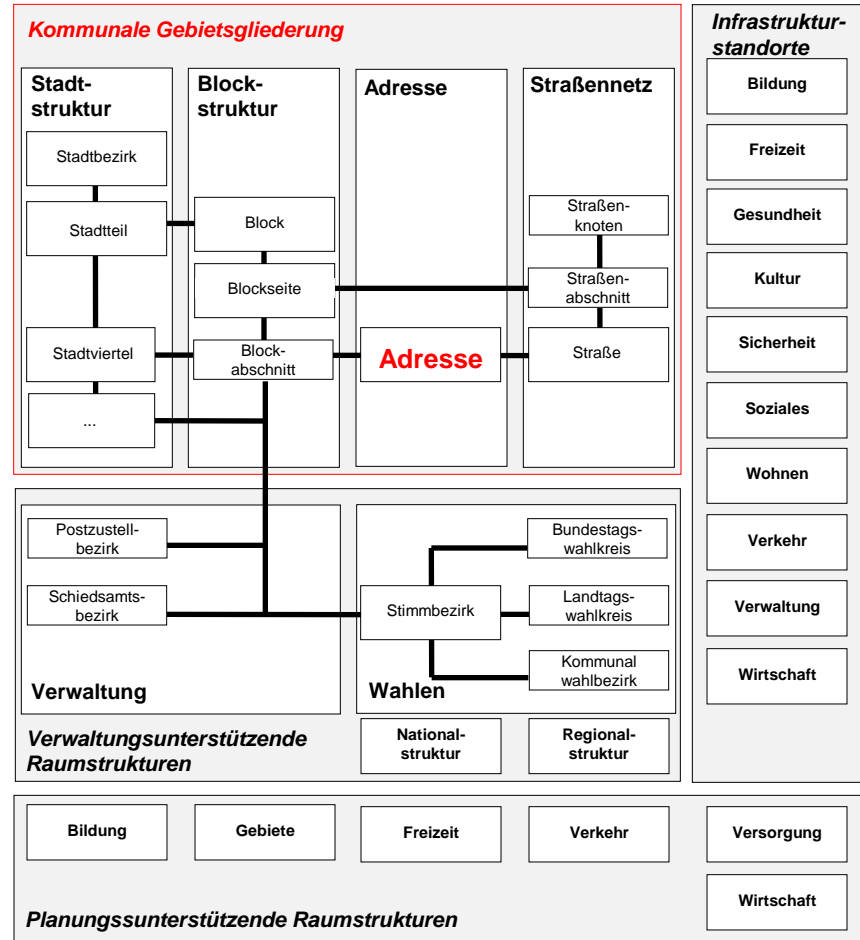

Sachdaten einer Adresse

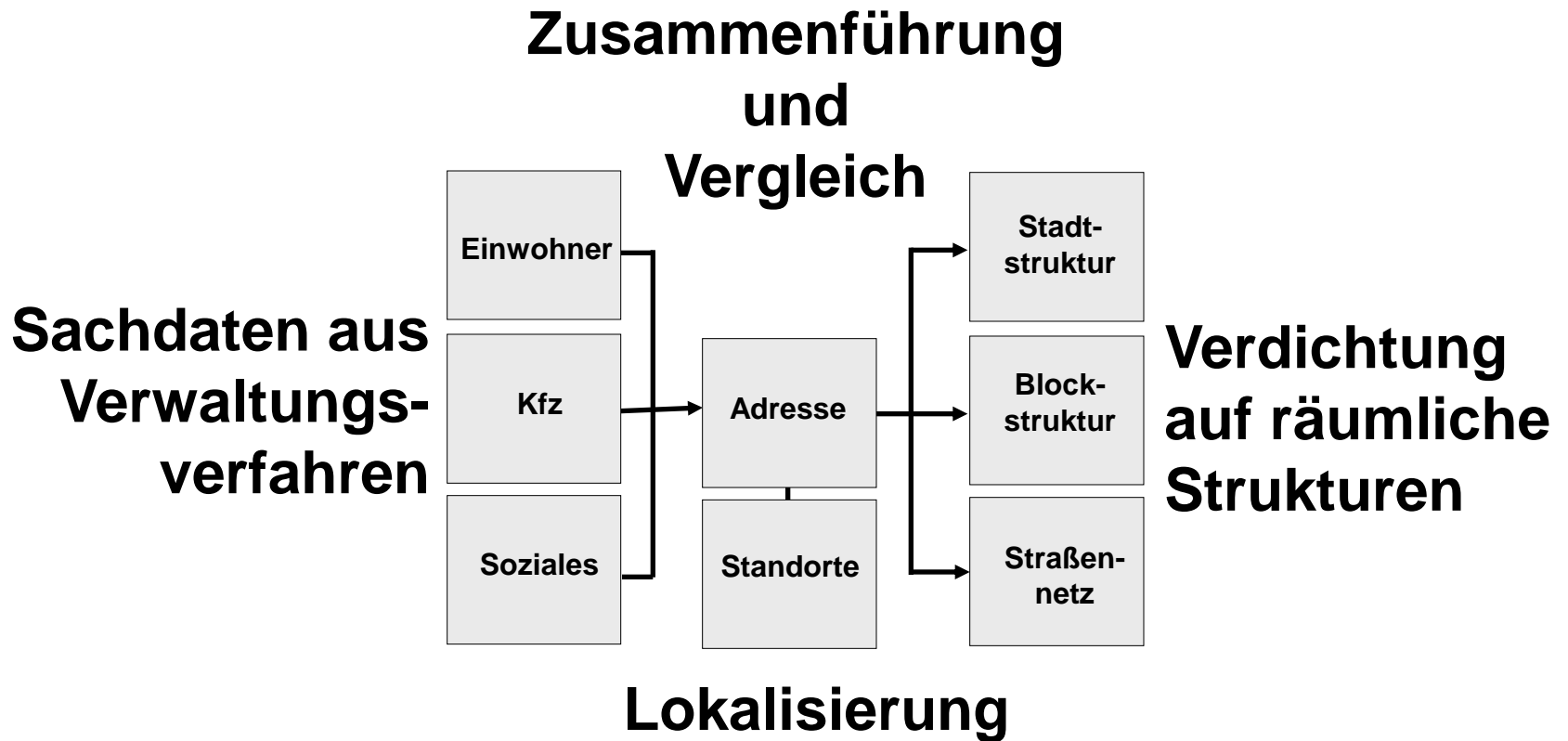

Wertschöpfungsnetzwerk: Von Daten über Informationen zu Diensten

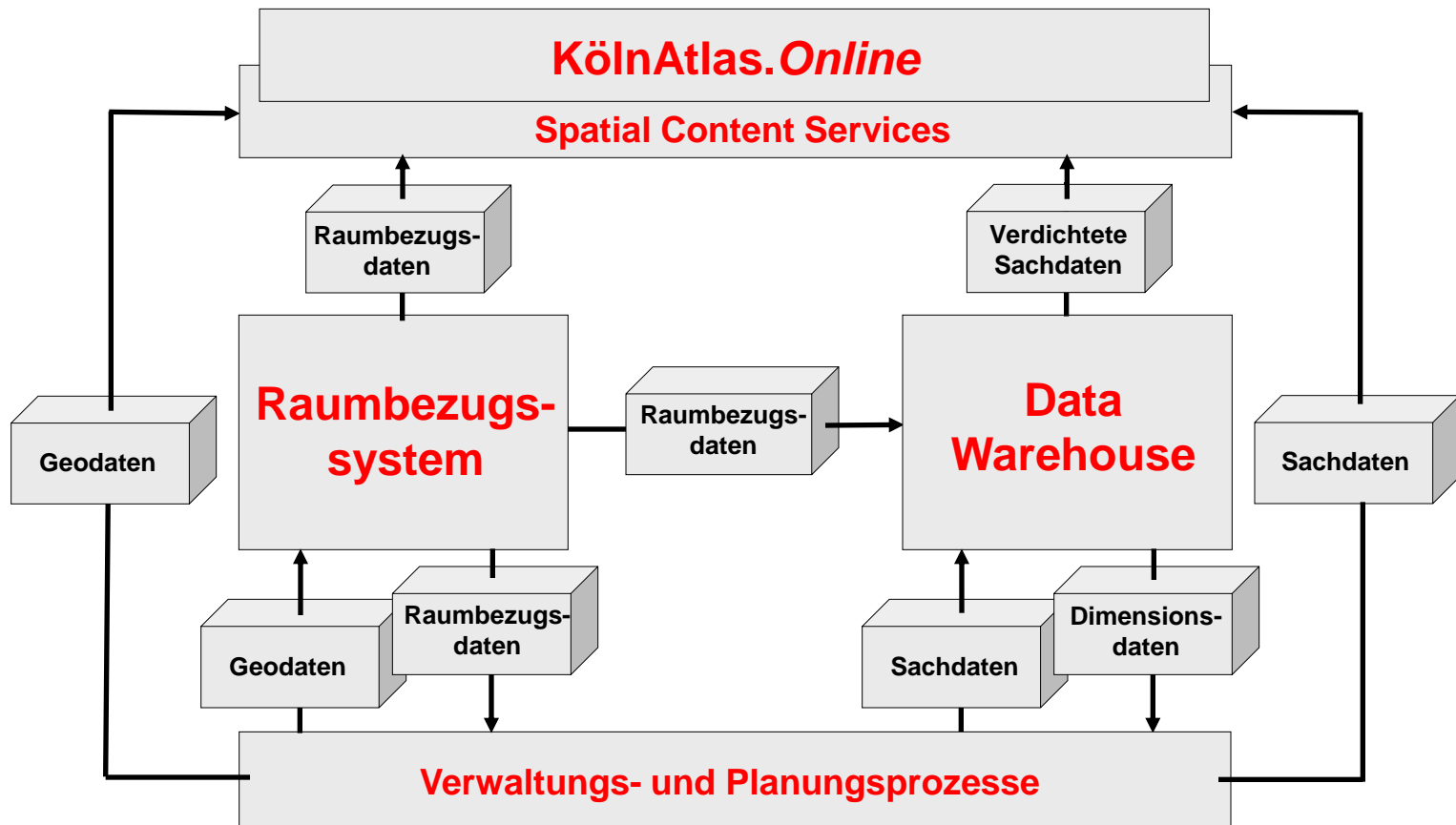



ContentExplorer of Spatial Content Services - Microsoft Internet Explorer von der Stadt Köln

Bearbeiten Ansicht Favoriten Extras ? Adresse <http://193.27.130.198/ContentExplorer/> Wechseln zu

KölnAtlas.Online
Maps & More on Demand



Stadt Köln
Amt für Stadtentwicklung und Statistik
Raumbezugssystem RBS

Sichten

- Adress- u. Straßenatlas
- Adress-Suche
- Bevölkerungsatlas
- DownloadAssistent
- Flächennutzungsplan
- Gebietsgliederung Köln
- Geschäftszentrenatlas
- Infrastrukturatlas Schulen
- Infrastrukturatlas Tourismus
- Kindertageseinrichtungen
- Luftbildatlas
- Medien- und IT-Atlas
- Strukturatlas Kraftfahrzeuge
- Wahl - Bundestag 2002
- Wahl - Landtag 2000
- Wahl - Oberbürgermeister 2000

Ausschnitt beibehalten

Wählen Sie eine Sicht !

>>> **Stadt Köln - Amt für Stadtentwicklung und Statistik - Raumbezugssystem RBS**

Applet gestartet Lokales Intranet



Fragebogen an alle Ämter

Struktur

Martina Ploenes

martina.ploenes@stadt-koeln.de



Fragebogen zur Nutzung von Adress- und Straßendaten

(je Anwendung bitte einen gesonderten Fragebogen ausfüllen)

Amt Ansprechpartner Tel.:

1. Name der Anwendung in der Adress- und Straßennamen genutzt werden.

.....

2. Art der Nutzung

- Eingabehilfe bei der Adresserfassung (Auswahl, nicht mehr fehleranfälliges Eintippen)
- Navigation über Adresse in Geoinformationssystemen
- Geocodierung von Objekten über Adresse (z. B.: Standorte Verwaltungsgebäude/ Kindergärten/Museen usw.)
-



3. Welche Angaben zur Adresse sind in der o. g. Anwendung erforderlich?

- | | |
|---|---------------------------------|
| <input type="checkbox"/> Straßenname | Feldlänge: ____ |
| <input type="checkbox"/> Straßenname mit Kürzel | Feldlänge: ____ |
| <input type="checkbox"/> Straßenschlüssel | Feldlänge: ____ |
| <input type="checkbox"/> Hausnummer | Feldlänge: ____ |
| <input type="checkbox"/> Hausnummernzusatz | Feldlänge: ____ alpha/numerisch |
| <input type="checkbox"/> vollständiger Adress-Schlüssel | Feldlänge: ____ |
| <input type="checkbox"/> Postzustellbezirk | Feldlänge: ____ |
| <input type="checkbox"/> Nummer des Stadtbezirks | Feldlänge: ____ |
| <input type="checkbox"/> Name des Stadtbezirks | Feldlänge: ____ |
| <input type="checkbox"/> Nummer des Stadtteils | Feldlänge: ____ |
| <input type="checkbox"/> Nummer des Stadtteils | Feldlänge: ____ |
| <input type="checkbox"/> | Feldlänge: ____ |



4. In welchem DV-technischen Umfeld läuft die o. g. Anwendung?

- ORACLE
- SESAM
- ACCESS
- EXCEL
-



Dietmar Hermsdörfer

dietmar.hermsdoerfer@stadt-koeln.de